

此物件的長度可達 190mm，所以夾持可以組裝成任何長度以符合您的需求。

加工溝槽時為了防止震動，鎖板是必要的。

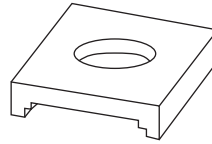

| 型號 | 模組 |
|-----------|------|
| MIB-60143 | 500 |
| MIB-60145 | 750 |
| MIB-60155 | 1000 |

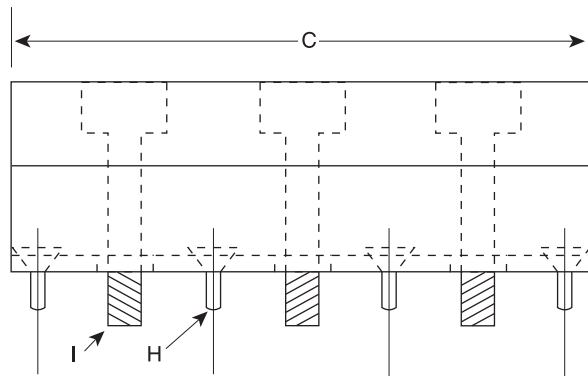
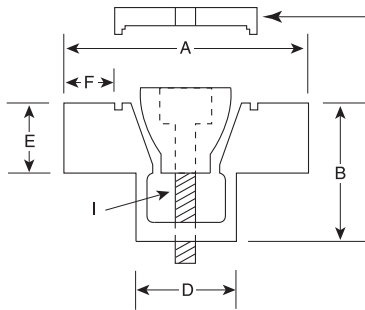

| 型號 | 模組 | A | B | C | D | E | F | H | I | 扭力 | 夾持力 |
|-----------|------------|------|------|-------|-------|------|-----|----|----|-------|------|
| MIB-80051 | 500 軌道形軌爪 | 28.6 | 12.7 | 190mm | 10.67 | 6.3 | 4.6 | M2 | M4 | 3.40 | 2225 |
| MIB-60052 | 500 鋼鐵楔型 | NA | NA | 190mm | NA | NA | NA | NA | NA | NA | NA |
| MIB-80071 | 750 軌道形軌爪 | 38.1 | 19.0 | 190mm | 16.05 | 9.4 | 6.6 | M4 | M6 | 14.30 | 6675 |
| MIB-60072 | 750 鋼鐵楔型 | NA | NA | 190mm | NA | NA | NA | NA | NA | NA | NA |
| MIB-80101 | 1000 軌道形軌爪 | 50.8 | 25.4 | 190mm | 20.83 | 12.7 | 9.9 | M4 | M8 | 14.50 | 8900 |
| MIB-60102 | 1000 鋼鐵楔型 | NA | NA | 190mm | NA | NA | NA | NA | NA | NA | NA |

* A：間距須介於工件和夾持件的公差範圍內。鑽孔及鎖固孔在A尺寸的中央。

* F：軟爪可加工的範圍尺寸。

包含 (3) 有頭內六角螺絲 (4) 皿型螺絲

BP

BPA

BC

CP

SU

PT

SVF

ALV

OK-
VISE

MITEE-
BITE

JER-
GENS

其他類

技術
資料